

IZHODIŠČA ZA PRIPRAVO

Občinskega podrobnega prostorskega načrta za enoto urejanja prostora PB05, Videm - del naselja ob cesti v Tržec

Identifikacijska št. prostorskega akta v zbirki
prostorskih aktov:

/

Pripravljalavec:

Občina Videm

Videm pri Ptujju 54, 2284 Videm pri Ptujju

**Skupna občinska uprava občin
v Spodnjem Podravju**

Mestni trg 1, 2250 Ptuj

Izdelovalec:

TIURB d.o.o.

Jezdarska ulica 3

2000 Maribor

tel: +386 (2) 429 27 54

mob: 031 343 450

mail: info@ti-urb.si



Odgovorni prostorski načrtovalec:

Monika Rajh, mag. inž. arh.

ZAPS 2277 PA



Številka projekta:

56/2025

Kraj in datum:

Maribor, december 2025

PODATKI O IZDELOVALCU

Projektantsko podjetje:

TIURB d.o.o.

Jezdarska ulica 3

2000 Maribor

Odgovorni prostorski načrtovalec:

Monika Rajh, mag.inž.arh.

ZAPS 2277 PA

Pri izdelavi naloge so sodelovali:

Tjaša Marko, dipl.inž.grad.

Kaja Fišer, inž.les., inž.obl.

VSEBINA

I. TEKSTUALNI DEL

1. Uvod
2. Prostorske sestavine planskih dokumentov predmetnega območja
3. Podatki iz prikaza stanja prostora, na katerih temeljijo rešitve akta
4. Obrazložitev in utemeljitev namena prostorske ureditve

II. GRAFIČNI DEL

1	Prikaz namenske rabe	
1.1	Izsek iz grafičnih prilog kartografskega dela OPN	1:1000
2	Prikaz ureditvenega območja z obstoječim parcelnim stanjem	
2.1	Območje OPPN z obstoječim parcelnim stanjem	1: 1000
3	Prikaz vplivov in povezav s sosednjimi območji	
3.1	Vplivi in povezave s sosednjimi območji	1: 5000
4	Prikaz umestitve ureditev v prostor	
4.1	Ureditvena situacija	1: 1000
4.4	Prikaz ureditve glede poteka omrežij in priključevanja objektov na GJI	1: 1000
5	Prikaz ureditev potrebnih za varovanje okolja, naravnih virov, ohranjanje narave in ureditev potrebnih za obrambo pred naravnimi in drugimi nesrečami, vključno z varstvom pred požarom	
5.1	Prikaz območja s posebnim varstvenim režimom in ureditev potrebnih za obrambo pred naravnimi in drugimi nesrečami	1: 2000

I. TEKSTUALNI DEL

1 Uvod

Zemljišča za pripravo predmetnega občinskega podrobnega prostorskega načrta se nahajajo v osrednjem delu Občine Videm, znotraj enote urejanja prostora PB05, za katero Občinski prostorski načrt predpisuje obvezno pripravo podrobnega prostorskega načrta.

Na nepozidanem delu območja je lastnik zemljišč podal pobudo za umestitev skupine enostanovanjskih stavb. Za preostali del območja, ki je pretežno pozidan, je priprava občinskega podrobnega prostorskega načrta (v nadaljnjem besedilu OPPN) smiselna z vidika zagotavljanja racionalne rabe prostora ter celovitega in usklajenega urejanja območja. S podrobnim prostorskim načrtom se v sodelovanju z Občino in lastniki zemljišč določijo pogoji nadaljnjega razvoja in urejanja prostora.



Slika 1: Prikaz predmetnega območja
(vir: <https://gis.iobcina.si>)

Območje OPPN je razdeljeno na tri prostorske enote:

- Območje A,
- Območje B,
- Območje C.



Slika 2: Prikaz prostorskih enot
(vir: osebni arhiv)

Z OPPN se določijo prostorski izvedbeni pogoji za umestitev enostanovanjskih stavb z vsemi pripadajočimi ureditvami na prostorsko in funkcionalno zaokroženem območju. Podrobni prostorski načrt zagotavlja celovito ureditev enote urejanja prostora PB05, v okviru katere se omogoči uresničitev investicijske namere, tj. pozidava nepozidanega dela naselja s stanovanjsko gradnjo na severovzhodnem delu območja, hkrati pa se določijo tudi pogoji urejanja za pretežno pozidano območje ob regionalni cesti ter za območje južno od predvidene nove pozidave.

2 Prostorske sestavine planskih dokumentov predmetnega območja

2.1 Izvleček iz prostorskih aktov predmetnega območja

Prostorski akt, ki ureja predmetni prostor je Odlok o občinskem prostorskem načrtu Občine Videm (Uradno glasilo slovenskih občin, št. 62/15, 4/20-lokacijska preveritev, 46/22–lokacijska preveritev, 13/23–lokacijska preveritev, 20/24–lokacijska preveritev, 25/25-lokacijska preveritev, 42/25–tehnična posodobitev; v nadaljevanju: OPN).

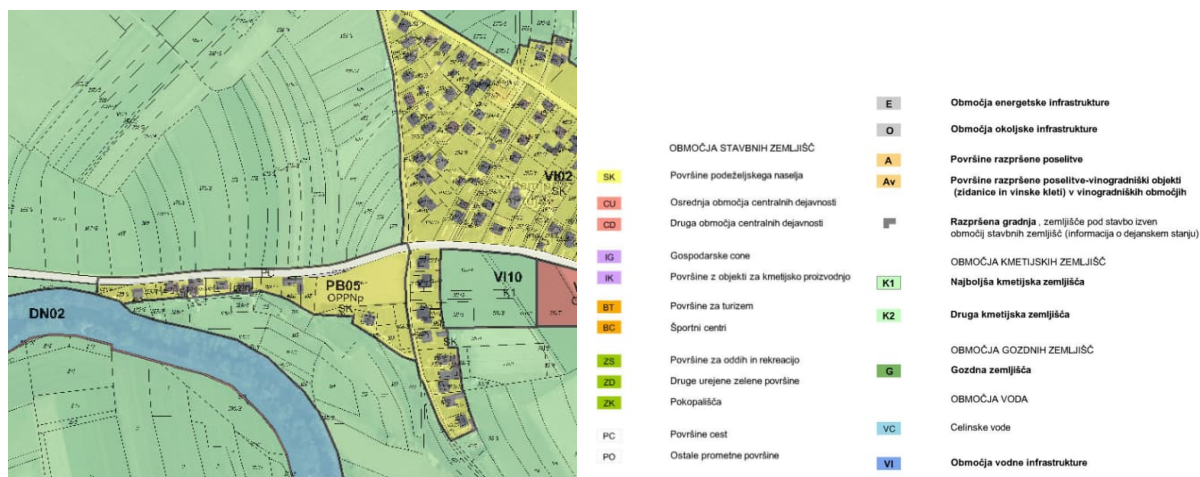

Slika 3: Namenska raba prostora in območja EUP določena v OPN
(vir: [PISO - VIDEM \(geoprostor.net\)](http://PISO-VIDEM(geoprostor.net)))

Območje se nahaja na EUP PB05 in sicer na podrobnejši namenski rabi prostora SK – površine podeželskega naselja.

Izhodišča, ki jih je pri pripravi in sprejemanju predmetnega OPPN potrebno upoštevati:

1. izhodiščno osnovno namensko rabo prostora v EUP,
2. funkcionalno povezanost s površinami za bivanje in s površinami za ostale dejavnosti v naselju,
3. tehnične predpise, ki urejajo gradnjo stanovanjskih in spremljajočih objektov,
4. arhitektonsko in urbanistično oblikovanje, ki izhaja iz oblikovanja podeželskih naselij, ali nadgradnjo te tradicije z modernejšim oblikovanjem, ki bo vidno poudarjala krajinsko privlačnost in vzpostavila naselbinski rob naselja,
5. vzpostavitev javnega cestnega omrežja, ki bo zagotavljalo prometno dostopnost in prepustnost območja in zagotavljalo dvostransko priključevanje ceste iz območja OPPN na osrednjo cesto skozi naselje,
6. omejitve v prostoru, zlasti poplavno ogroženost območja.

Za območje PB05 je predvidena izdelava OPPN, pri tem pa je treba upoštevati tudi določila 94. čl. OPN, in sicer:

1. dopustna je priprava enotnega OPPN za celovito območje EUP ali več ločenih OPPN za posamezne dele EUP, ki predstavljajo prostorsko in funkcionalno smiselno zaključeno enoto (vključno s predvidenimi zelenimi površinami in gospodarsko javno infrastrukturo), pri čemer naj dinamika priprave posameznih OPPN v EUP zagotavlja smiselno zaporednost prostorskih ureditev;
2. če se izdelava OPPN samo za del območja, za katerega je opredeljena izdelava OPPN, je potrebno pripraviti ustrezne strokovne podlage za celotno območje OPPN in sočasno z delom občinskega podrobnega prostorskega načrta sprejeti za celotno območje tudi rešitev omrežja prometne in gospodarske javne infrastrukture ter izdelati program opremljanja zemljišča, ki bo podlaga za izračun stroškov komunalnega opremljanja tudi za vsak posamezni občinski podrobni prostorski načrt;
3. meje in podrobnejšo namensko rabo za OPPN, ki so prikazani v grafičnih prikazih tega OPN, je v postopku priprave dopustno prilagoditi podrobnim programskim zahtevam in razmeram na terenu, optimizaciji rešitev ter ureditvam dostopov in infrastrukture. Meje OPPN je dopustno spreminjati pod pogojem, da s spremenjeno mejo soglašajo lastniki na novo vključenih ali izključenih parcel ali da

občinski svet Občine Videm sprejme akt, s katerim ugotavlja splošni interes v zvezi s spremembo območja OPPN;

4. na območju OPPN za stanovanjsko gradnjo je potrebno zagotoviti ureditev javnih in poljavnih površin za zelenice, parke, igrišča, otroška igrišča in podobno v obsegu najmanj 15 % celotne površine OPPN;

5. na območju OPPN za stanovanjsko gradnjo občina določi, da je del ali celotno območje urejanja lahko čisto stanovanjsko območje v smislu predpisov o varstvu pred hrupom, kar pri načrtovanju zahteva upoštevanje urbanističnih, arhitekturnih in tehničnih ukrepov varstva pred hrupom;

6. za območja manjših širitev naselij, ki so po številu objektov in površini nižja od kriterijev, navedenih v 1. alineji sedmega odstavka, hkrati pa imajo že izvedeno opremljenost nepozidanih stavbnih zemljišč z vso gospodarsko javno infrastrukturo, kar ugotovi župan s sklepom na osnovi predhodne preverbe območja, priprava OPPN ni potrebna. Posegi v prostor se izvajajo po merilih in pogojih iz odloka.

7. v postopku priprave OPPN mora načrtovalec upoštevati usklajene zahteve (pogoje) nosilcev urejanja prostora in pridobiti natančne podatke o poteku tras obstoječih vodov gospodarske javne infrastrukture ter jih upoštevati v postopku priprave OPPN.



Slika 4: Območje predvidenega OPPN
(vir: *PISO - VIDEM (geoprostor.net)*)

3 Podatki iz prikaza stanja prostora, na katerih temeljijo rešitve akta

3.1 Opis območja

Predmetno območje leži v osrednjem delu Občine Videm, v naselju Videm. Območje se nahaja v statističnem naselju Pobrežje in je del urbanističnega načrta naselja Videm pri Ptujju.

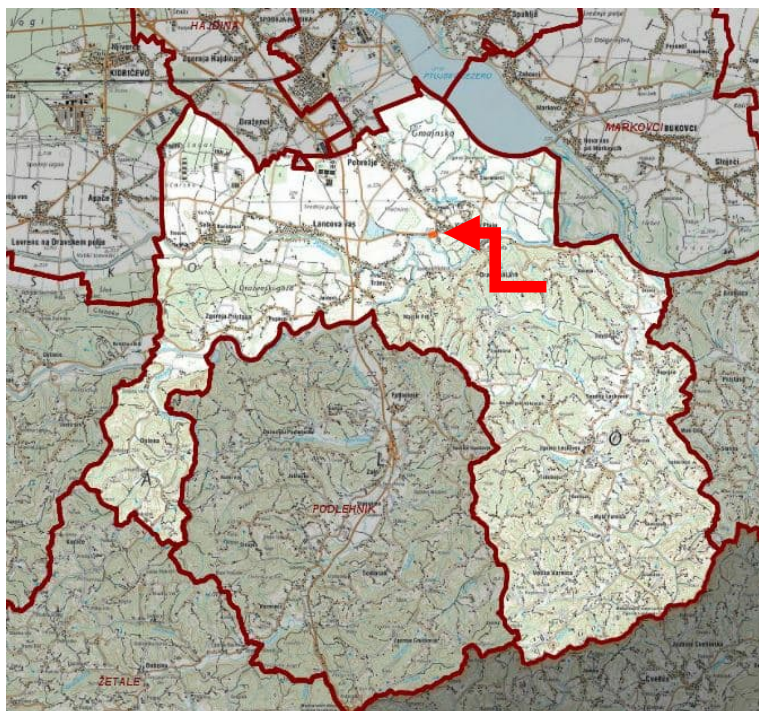

Slika 5: Lega območja OPPN v širšem prostoru
(vir: <https://gis.iobcina.si>)

Območje obravnave predstavlja celotna EUP PB05, kompleks delno pozidanih in delno nepozidanih površin med javno potjo na vzhodu ter regionalno cesto III. reda na severu.



Slika 6: Lega območja OPPN v ožjem prostoru
(vir: <https://gis.iobcina.si>)

3.2 Območja s posebnimi varstvenimi režimi

3.2.1 Varstvo voda, vodnih virov in tal

Na območju OPPN se ne nahajajo površinske vode, območje leži severovzhodno od reke Dravinje. Območje leži izven vodovarstvenih območij. Vsi posegi na območju so dopustni skladno z določenimi razredi poplavne nevarnosti.

- Vodovarstvena območja - državni nivo**
- območje zajetja
 - I. vodovarstveni režim
 - II. vodovarstveni režim
 - II.A vodovarstveni režim
 - II.B vodovarstveni režim
 - III. vodovarstveni režim
 - Ostalo
- Linjski objekti površinskih voda**
- struga vodnega toka
 - Kanal
 - Akumulacijsko jezero
 - Obcestni jarek
 - Melioracijski jarek
 - Prehod - struga vodnega toka
 - Prehod - kanal
 - Prehod - akumulacijsko jezero
 - Prehod - obcestni jarek
 - Prehod - melioracijski jarek
 - Nedoločeno



Slika 7: Prikaz območji z vodovarstvenimi režimi
(vir: <https://gis.iobcina.si>)



- Vodovarstvena območja - zajetje**
- Kategorizacija vodotokov
 - Površinske vode
 - Razredi poplavne nevarnosti - srednje
 - Razredi poplavne nevarnosti - velike
 - Razredi poplavne nevarnosti - majhne
 - Razredi poplavne nevarnosti - preostale

Slika 8: Prikaz razredov poplavne nevarnosti
(vir: <https://gis.iobcina.si>)

3.2.2 Ohranjanje narave

Območje OPPN leži izven območij ohranjanja narave.

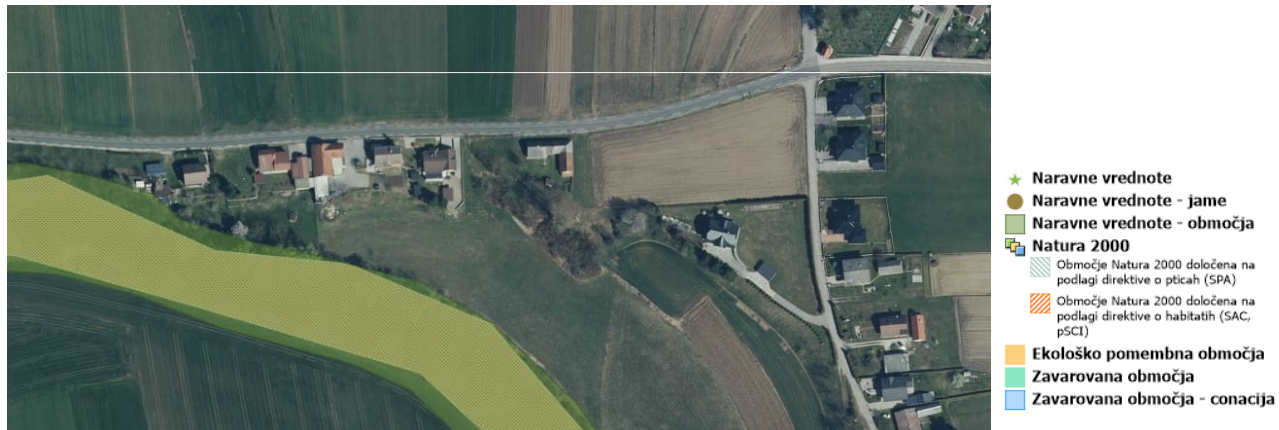

Slika 9: Prikaz območij ohranjanja narave
(vir: <https://gis.iobcina.si>)

3.2.3 Varstvo kulturne dediščine

Območje OPPN leži izven evidentiranih in zavarovanih območji kulturne dediščine.

3.2.4 Druge omejitve

Del predmetnega območja se nahaja na območju, kjer je na podlagi opozorilne karte erozije treba izvajati zahtevne zaščitne ukrepe. Verjetnosti pojavljanja plazov na območju so zanemarljive. V skladu s karto potresne nevarnosti je pri projektiranju treba upoštevati projektni pospešek tal 0,100 g.



Slika 10: Prikaz območij erozijske ogroženosti na podlagi opozorilne karte erozije
(vir: <https://gis.iobcina.si>)

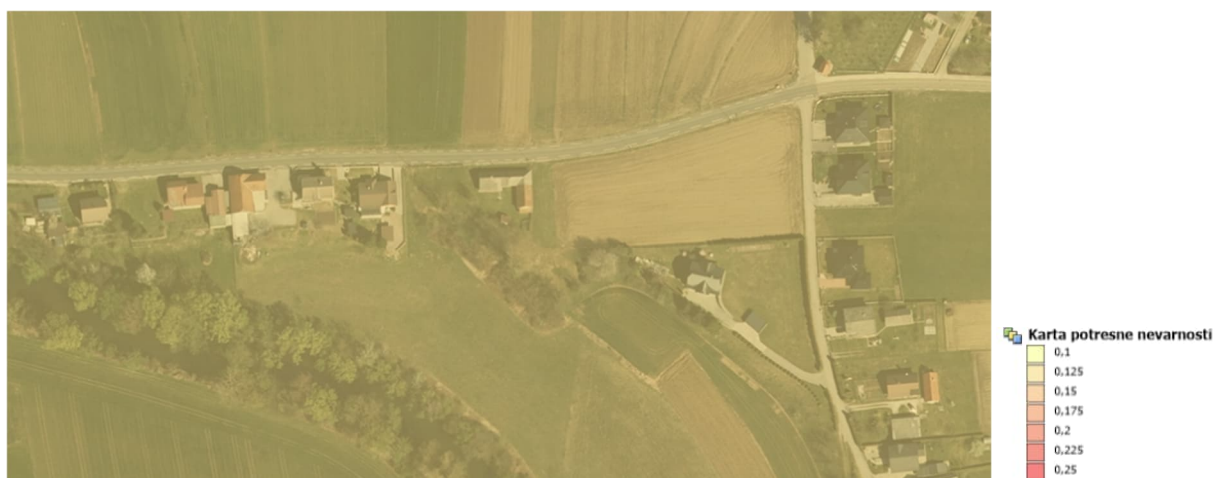

Slika 11: Prikaz karte potresne nevarnosti
(vir: <https://gis.iobcina.si>)

3.3 Gospodarska javna infrastruktura

3.3.1 Prometna infrastruktura

Po severnem robu obravnavanega območja poteka državna- regionalna cesta III. reda – 1235 Tržec – Zgornji Leskovec. Po vzhodnem robu območja pa poteka javna pot JP 956102.



Slika 12: Prikaz prometne infrastrukture na obravnavanem območju
(vir: <https://gis.iobcina.si>)

3.3.2 Energetska infrastruktura

Po severnem robu območja OPPN poteka niskonapetostni kablovod.



Slika 13: Prikaz opremljenosti z energetska infrastrukturo
(vir: <https://gis.iobcina.si>)

3.3.3 Komunalna infrastruktura

Po severnem robu območja OPPN poteka vodovodni in kanalizacijski vod.



Slika 14: Prikaz opremljenosti s komunalno infrastrukturo
(vir: <https://gis.iobcina.si>)

3.3.4 Elektronske komunikacije

Obstoječi vodi omrežja elektronskih komunikacij potekajo po severnem in vzhodnem robu predmetnega območja.



Slika 15: Prikaz opremljenosti z omrežjem elektronskih komunikacij
(vir: <https://gis.iobcina.si>)

4 Obrazložitev in utemeljitev namena prostorske ureditve

4.1 Razlogi za pripravo

Razlogi za pripravo OPPN izhajajo iz potrebe po celoviti, usklajeni in razvojno naravnani ureditvi enote urejanja prostora PB05, za katero občinski prostorski načrt določa obveznost izdelave OPPN.

Na območju A je investitor izkazal interes za izgradnjo enostanovanjskih stavb na doslej nepozidanem delu naselja, zato je za zagotovitev ustreznih prostorskih pogojev in preveritev možnosti umestitve načrtovane pozidave nujna priprava OPPN.

Območji B in C obsegata pretežno pozidane površine, kjer je zaradi racionalne rabe prostora ter potrebe po usklajenem urejanju obstoječih in morebitnih novih ureditev smiselno določiti enotne pogoje razvoja v sodelovanju z občino in lastniki zemljišč.

Priprava OPPN bo omogočila celovito načrtovanje naselja ter zagotovila usklajene prostorske rešitve za nove prostorske posege in izboljšanje pogojev obstoječe pozidave.

4.2 Območje OPPN

Območje OPPN je velikosti cca 1,8 ha in obsega EUP PB05 za katerega je v OPN opredeljena podrobnejša namenska raba prostora S/SK – območja stanovanj/površine podeželskega naselja.

Območje obravnave zajema zemljišča oz. njihove dele s parcelnimi št. 104/1, 105, 106/1-del, 108/2, 109-del, 120/4-del, 120/6-del, 129/1-del, 129/7, 129/9-del, 130/4-del, 132/4, 135/1, *204, *211, 1126/6 in 1126/13-del vse k.o. 420-Pobrežje.

V postopku priprave prostorskega akta se lahko območje OPPN na podlagi usmeritev in mnenj nosilcev urejanja prostora ali drugih utemeljenih razlogov tudi spremeni. Hkrati lahko načrtovanje omrežij gospodarske javne infrastrukture poseže izven osnovno opredeljenega območja.

4.3 Prostorske ureditve

- **Območje A:** Načrtuje se stanovanjska pozidava devetih enostanovanjskih objektov, ki bodo preko interne cestne povezave navezani na lokalno cesto na vzhodni strani območja.
- **Območje B:** Dopustna je pozidava praznih zemljišč ter pozidava na zemljiščih, kjer bodo obstoječi objekti odstranjeni. Možna je tudi prizidava, v kolikor bodo to dopuščali urbanistični pogoji.
- **Območje C:** Za območje C trenutno ni izražene potrebe po gostejši pozidavi. Prostorski izvedbeni pogoji (PIP) se bodo določili na ravni vzdrževanja obstoječega stavbnega fonda, kar bo vključevalo možnosti legalizacije in prizidav. V primeru pobud za novogradnje oziroma povečanje gostote pozidave bo potrebno izvesti spremembe in dopolnitve OPPN.

Na vseh treh območjih so dopustne tudi druge gradnje in ureditve, namenjene zagotavljanju ustrezne komunalne in prometne infrastrukture.



Slika 16: Zasnova predmetnega območja
(vir: osebni arhiv)

II. GRAFIČNI DEL

1	Prikaz namenske rabe	
1.1	Izsek iz grafičnih prilog kartografskega dela OPN	1:1000
2	Prikaz ureditvenega območja z obstoječim parcelnim stanjem	
2.1	Območje OPPN z obstoječim parcelnim stanjem	1: 1000
3	Prikaz vplivov in povezav s sosednjimi območji	
3.1	Vplivi in povezave s sosednjimi območji	1: 5000
4	Prikaz umestitve ureditev v prostor	
4.1	Ureditvena situacija	1: 1000
4.4	Prikaz ureditve glede poteka omrežij in priključevanja objektov na GJI	1: 1000
5	Prikaz ureditev potrebnih za varovanje okolja, naravnih virov, ohranjanje narave in ureditev potrebnih za obrambo pred naravnimi in drugimi nesrečami, vključno z varstvom pred požarom	
5.1	Prikaz območja s posebnim varstvenim režimom in ureditev potrebnih za obrambo pred naravnimi in drugimi nesrečami	1: 2000

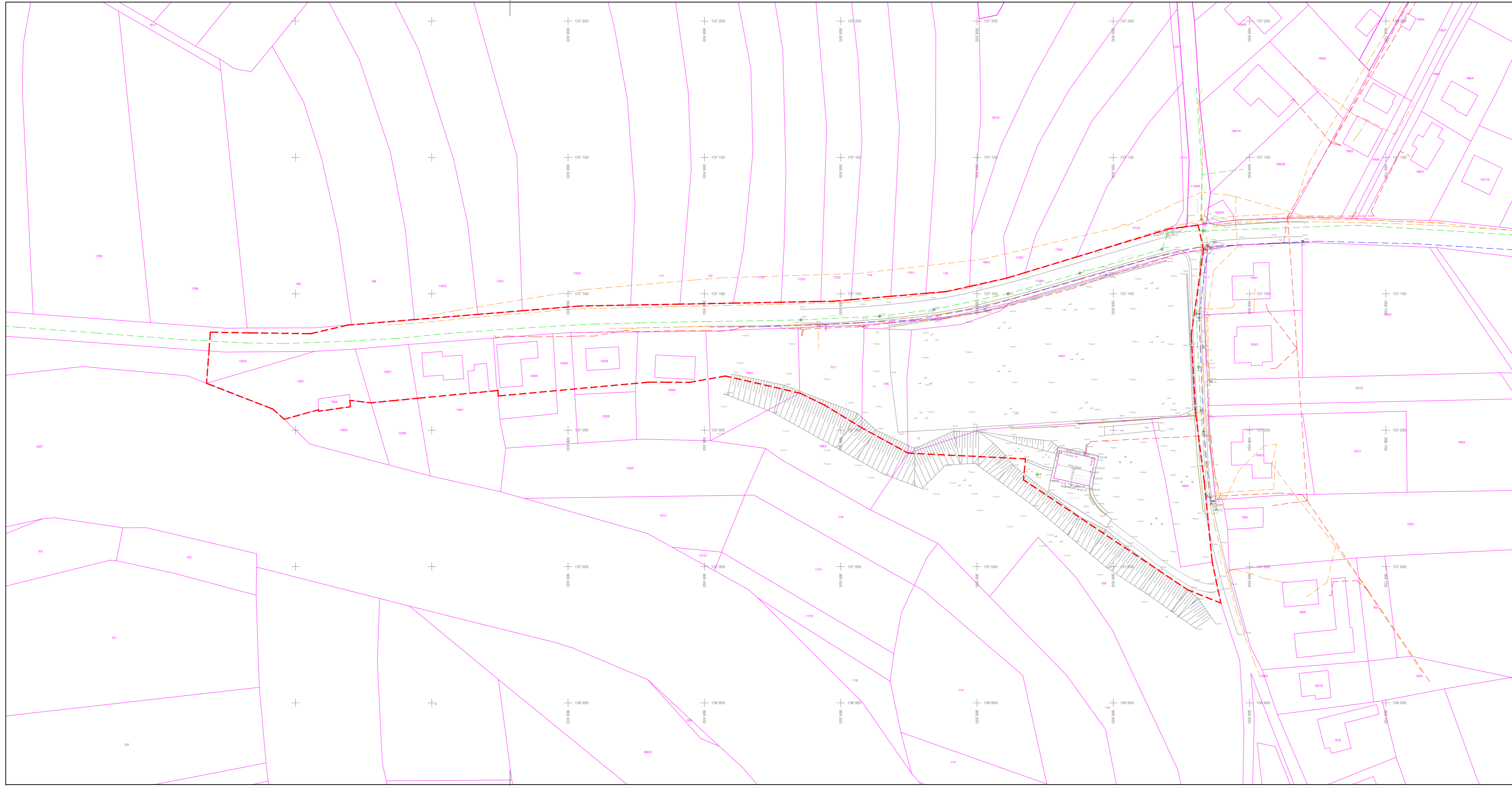

- LEGENDA:**
- območje OPPN
 - Obstoječe ureditve:**
 - parcelne meje
 - električno omrežje
 - telekomunikacijsko omrežje
 - vodovod
 - fekalna kanalizacija

Prikaz ureditvenega območja z obstoječim parcelnim stanjem

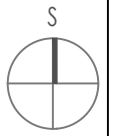

 <small>PROJEKTIRANJE IN SVETOVANJE Juzbinska ul. 3, Maribor</small>	
NAZIV AKTA	Občinski podrobni prostorski načrt za enoto urejanja prostora PB05, Videm - del naselja ob cesti v Tržec
IDENTIFIKACIJSKA ŠTEVILKA AKTA	/
PRIPRAVLJAVEC	Občina Videm, Videm pri Ptujju 54, 2284 Videm pri Ptujju, Skupna občinska uprava občin v Spodnjem Podravju, Mestni trg 1, 2250 Ptuj
VSEBINA RISBE	Območje OPPN z obstoječim parcelnim stanjem
MERILO	1:1000
ODGOVORNI PROSTORSKI NAČRTOVALEC	Monika Rajh, mag. inž. arh., ZAPS 2277 PA
OBDELAL	Kaja Fišer, inž. les., inž. obl.
ŠTEVILKA PROJEKTA	56/2025
ŠTEVILKA RISBE	2.1
STOPNJA POSTOPKA	Izhodišča
DATUM	December 2025



LEGENDA:

- območje OPPN
- regionalna cesta R3 690 odsek 1235 Tržec - Zgornji Leskovec (glavna komunikacijska povezava z okolico)
- javna pot 956101 in 956102
- vodotok Dravinja
- oddaljenost 600 m do družbene infrastrukture

Prikaz vplivov in povezav s sosednjimi območji



	
NAZIV AKTA	Občinski podrobni prostorski načrt za enoto urejanja prostora PB05, Videm - del naselja ob cesti v Tržec
IDENTIFIKACIJSKA ŠTEVILKA AKTA	/
PRIPRAVLJAVEC	Občina Videm, Videm pri Ptuj 54, 2284 Videm pri Ptuj, Skupna občinska uprava občin v Spodnjem Podravju, Mestni trg 1, 2250 Ptuj
VSEBINA RISBE	Vplivi in povezave s sosednjimi območji
MERILO	1:5000
ODGOVORNI PROSTORSKI NAČRTOVALEC	Monika Rajh, mag. inž. arh., ZAPS 2277 PA
OBDELAL	Kaja Fišer, inž. les., inž. obl.
ŠTEVILKA PROJEKTA	56/2025
ŠTEVILKA RISBE	3.1
STOPNJA POSTOPKA	Izhodišča
DATUM	December 2025

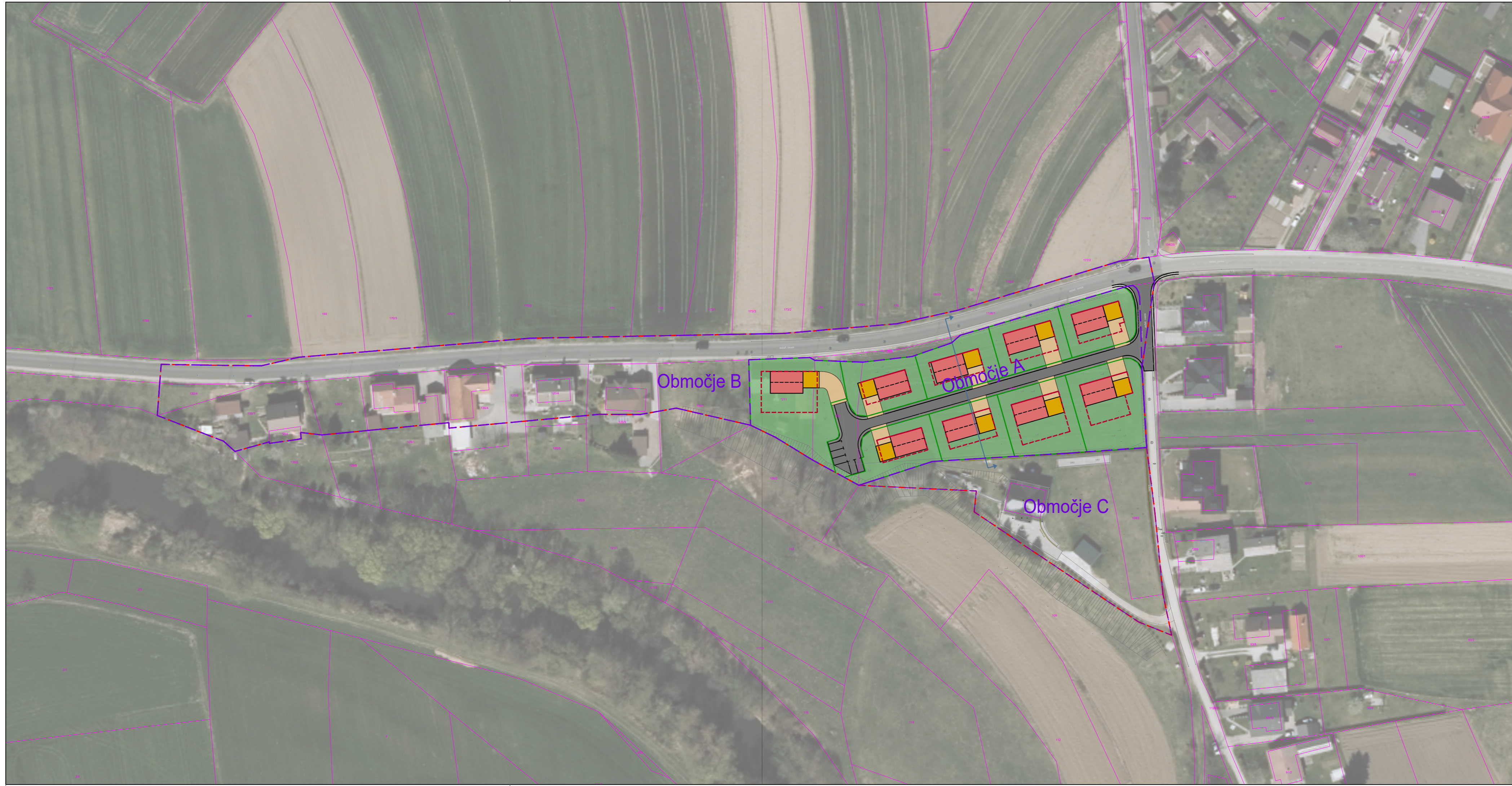

LEGENDA:

- območje OPPN
- meja prostorskih ureditev (območje A, B in C)

Obstoječe ureditve:

- parcelne meje

Predvidene ureditve:

- gradbena linija
- gradbena meja
- predlog parcelacije
- enostanovanjska stavba (samostojna hiša)
- zelenica
- dovoz
- cesta

Prikaz umestitve načrtovanih ureditev v prostor

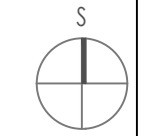

TURB <small>PROJEKTIRANJE IN SVETOVANJE Juzbinska ul. 3, Maribor</small>	
NAZIV AKTA	Občinski podrobni prostorski načrt za enoto urejanja prostora PB05, Videm - del naselja ob cesti v Tržec
IDENTIFIKACIJSKA ŠTEVILKA AKTA	/
PRIPRAVLJAVEC	Občina Videm, Videm pri Ptujju 54, 2284 Videm pri Ptujju, Skupna občinska uprava občin v Spodnjem Podravju, Mestni trg 1, 2250 Ptuj
VSEBINA RISBE	Ureditvena situacija
MERILO	1:1000
ODGOVORNI PROSTORSKI NAČRTOVALEC	Monika Rajh, mag. inž. arh., ZAPS 2277 PA
OBDELAL	Kaja Fišer, inž. les., inž. obl.
ŠTEVILKA PROJEKTA	56/2025
ŠTEVILKA RISBE	4.1
STOPNJA POSTOPKA	Izhodišča
DATUM	December 2025

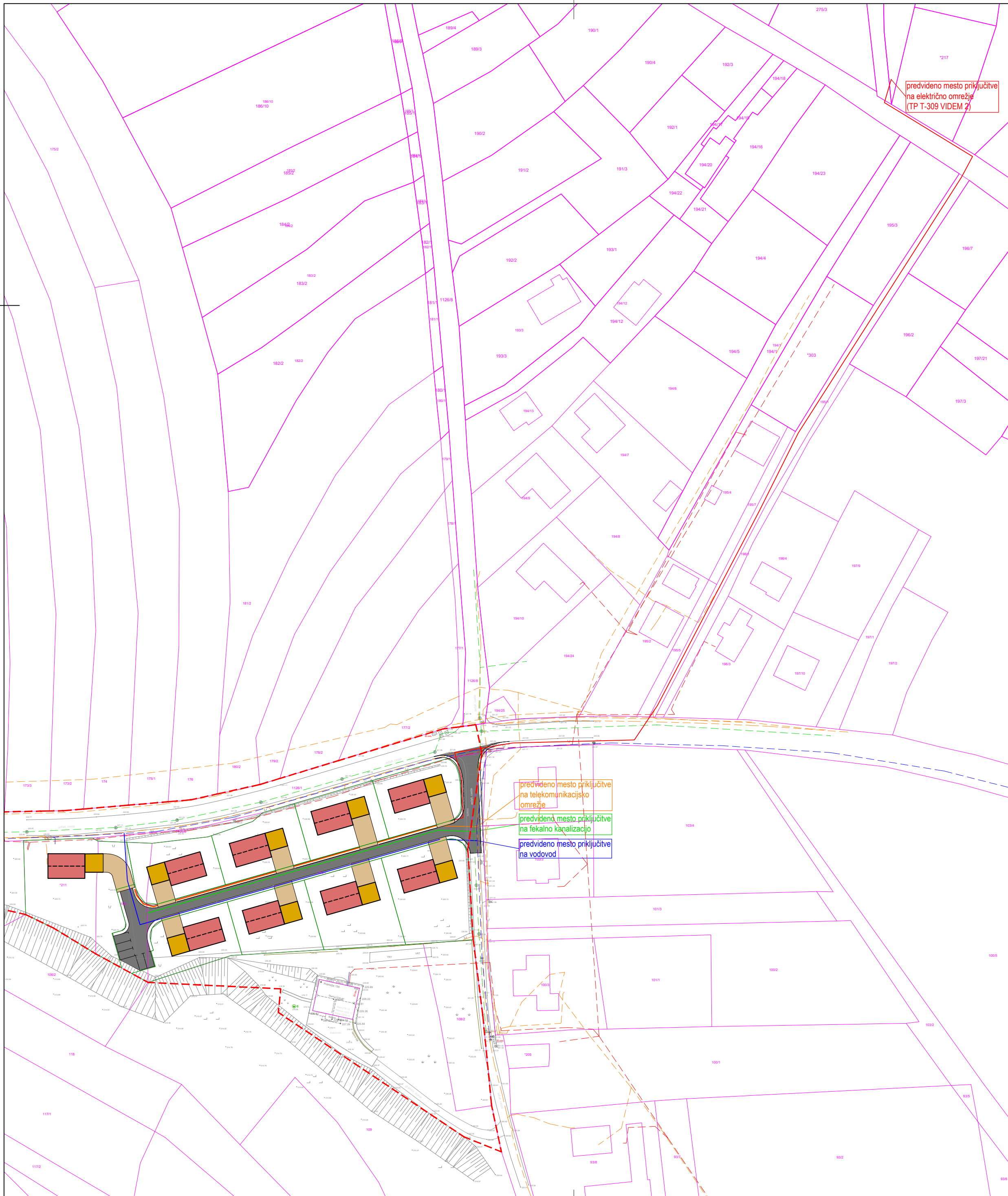

LEGENDA:

območje OPPN

Obstoječe ureditve:

parcelne meje

Predvidene ureditve:

- enostanovanjska stavba (samostojna hiša)
- nadstrešnica ali garaža
- dovoz
- cesta
- predlog parcelacije

Obstoječi komunalni vodi:

- električno omrežje
- telekomunikacijsko omrežje
- vodovod
- fekalna kanalizacija

Predvideni komunalni vodi:











- električno omrežje
- telekomunikacijsko omrežje
- vodovod
- fekalna kanalizacija

Prikaz umestitve načrtovanih ureditev v prostor

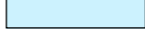

NAZIV AKTA	Občinski podrobni prostorski načrt za enoto urejanja prostora PB05, Videm - del naselja ob cesti v Tržec
IDENTIFIKACIJSKA ŠTEVILKA AKTA	/
PRIPRAVLJAVEC	Občina Videm, Videm pri Ptuj 54, 2284 Videm pri Ptuj, Skupna občinska uprava občin v Spodnjem Podravju, Mestni trg 1, 2250 Ptuj
VSEBINA RISBE	Prikaz ureditve glede poteka omrežij in priključevanja objektov na GJ1
MERILO	1:1000
ODGOVORNI PROSTORSKI NAČRTOVALEC	Monika Rajh, mag. inž. arh., ZAPS 2277 PA
OBDELAL	Kaja Fišer, inž. les., inž. obl.
ŠTEVILKA PROJEKTA	56/2025
ŠTEVILKA RISBE	4.2
STOPNJA POSTOPKA	Izhodišča
DATUM	December 2025

LEGENDA:

-  območje OPPN
-  parcelne meje
-  gradbena meja
-  erozija (opozorilni območje - zahtevni zaščitni ukrepi)
-  opozorilna karta poplav - zelo redke poplave
-  opozorilna karta poplav - redke poplave
-  ekološko pomembna območja
-  Natura 2000
-  delovne površine za gasilce
-  hidrant - obstoječ
-  hidrant - novi

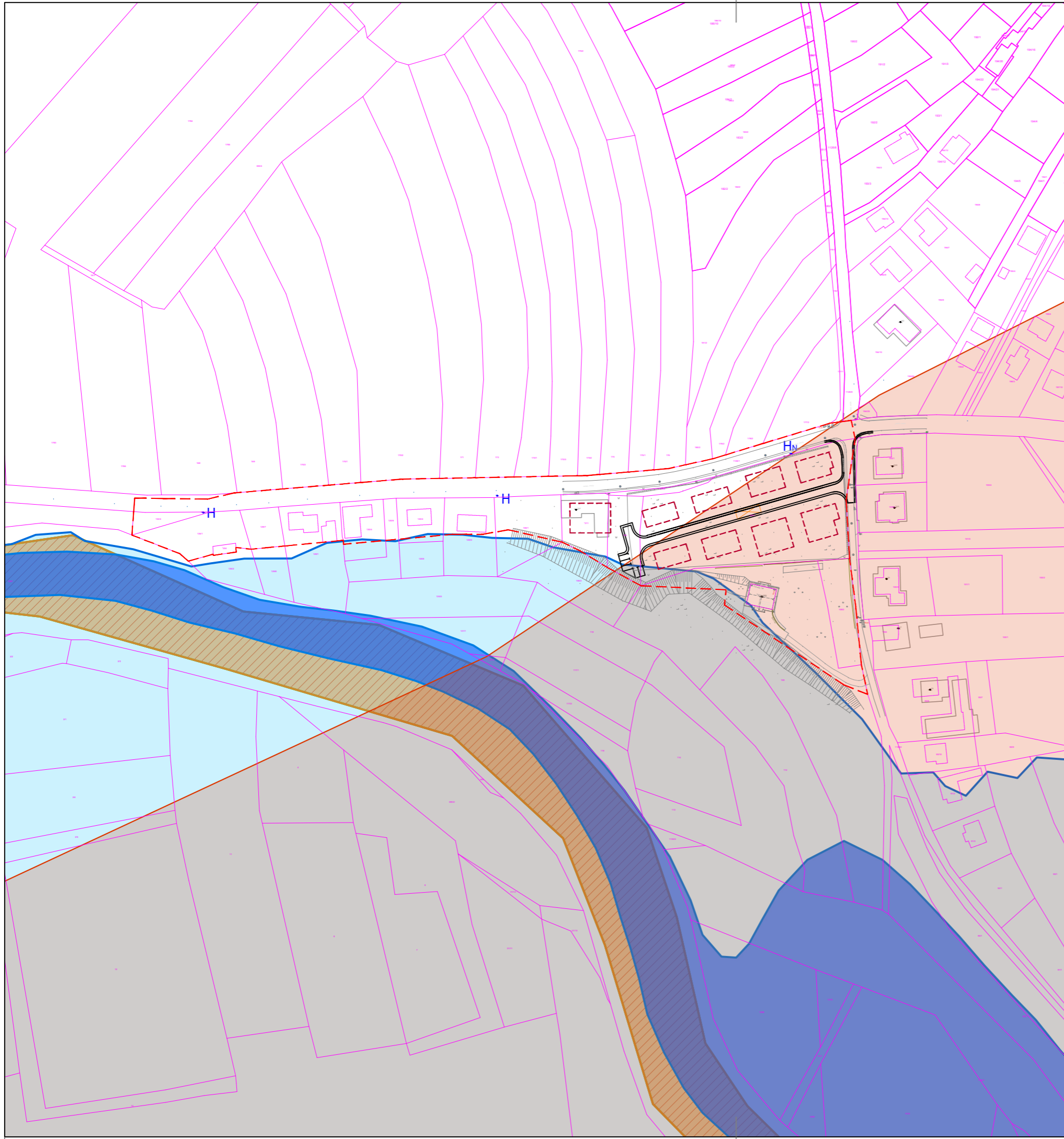

Prikaz ureditev potrebnih za varovanje okolja, naravnih virov, ohranjanja narave in ureditev potrebnih za obrambo pred naravnimi ter drugimi nesrečami, vključno z varstvom pred požarom



 <small>PROJEKTIRANJE IN SVETOVANJE Juzufinska ul. 3, Maribor</small>	
NAZIV AKTA	Občinski podrobni prostorski načrt za enoto urejanja prostora PB05, Videm - del naselja ob cesti v Tržec
IDENTIFIKACIJSKA ŠTEVILKA AKTA	/
PRIPRAVLJAVEC	Občina Videm, Videm pri Ptuj 54, 2284 Videm pri Ptuj, Skupna občinska uprava občin v Spodnjem Podravju, Mestni trg 1, 2250 Ptuj
VSEBINA RISBE	Prikaz območja s posebnim varstvenim režimom in ureditev za obrambo pred naravnimi in drugimi nesrečami
MERILO	1:2000
ODGOVORNI PROSTORSKI NAČRTOVALEC	Monika Rajh, mag. inž. arh., ZAPS 2277 PA
OBDELAL	Kaja Fišer, inž. les., inž. obl.
ŠTEVILKA PROJEKTA	56/2025
ŠTEVILKA RISBE	5.1
STOPNJA POSTOPKA	Izhodišča
DATUM	December 2025